

Čas začetka: čet., 1. 1. 2026
Končni čas: sob., 31. 1. 2026
Smer odbelave: Prihajajoč

V85: 33 km/h
Vd: 24 km/h
Vmaks: 53 km/h
PDP: 13 Vozila
Kršitve omejitve hitrosti: 26 %

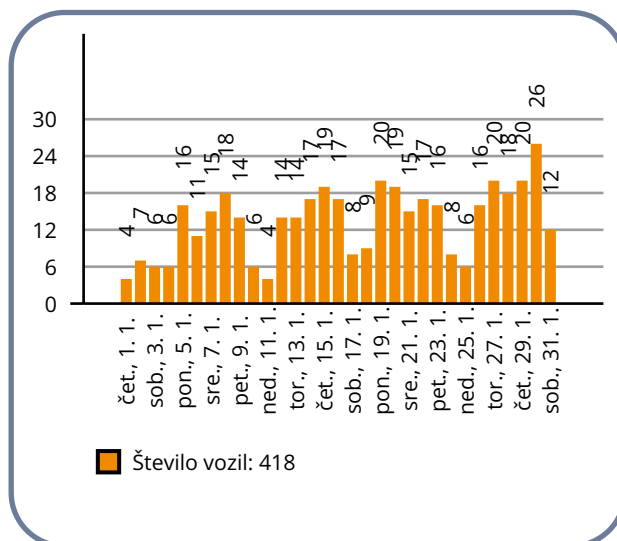

Datum	Vozila	V85	Vd	Vmaks
čet., 1. 1.	4	34	25	40
pet., 2. 1.	7	37	27	42
sob., 3. 1.	6	27	20	39
ned., 4. 1.	6	29	23	35
pon., 5. 1.	16	30	22	37
tor., 6. 1.	11	23	15	31
sre., 7. 1.	15	28	20	43
čet., 8. 1.	18	31	23	38
pet., 9. 1.	14	32	25	41
sob., 10. 1.	6	29	20	46
ned., 11. 1.	4	25	20	35
pon., 12. 1.	14	31	24	37
tor., 13. 1.	14	35	25	38
sre., 14. 1.	17	31	23	41
čet., 15. 1.	19	31	23	43
pet., 16. 1.	17	36	26	42
sob., 17. 1.	8	32	23	45
ned., 18. 1.	9	33	26	40
pon., 19. 1.	20	35	26	50
tor., 20. 1.	19	32	24	42
sre., 21. 1.	15	34	25	42
čet., 22. 1.	17	35	27	45
pet., 23. 1.	16	36	28	46
sob., 24. 1.	8	35	25	46
ned., 25. 1.	6	36	29	39
pon., 26. 1.	16	33	23	43
tor., 27. 1.	20	34	23	40
sre., 28. 1.	18	36	27	53
čet., 29. 1.	20	35	28	45

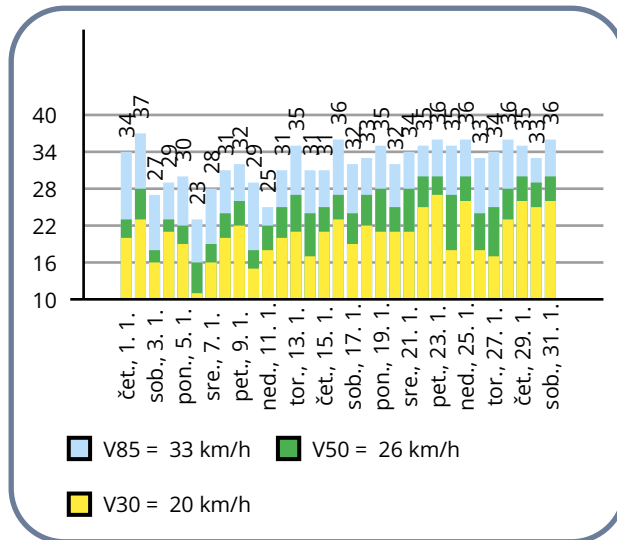

Časovno obdobje	Vozila	V85	Vd	Vmaks
00:00 - 09:00	4	28	23	46
06:00 - 20:00	13	33	24	53
15:00 - 19:00	4	33	25	50
19:00 - 00:00	1	29	23	45
00:00 - 00:00	13	33	24	53

